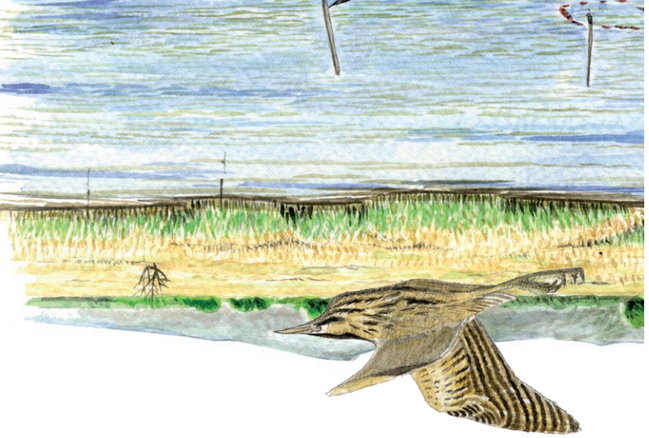

les marais du Verdier en Camargue

Pendant une cinquantaine d'années, ces marais furent aménagés pour l'élevage de carpes et de sandres. En 2003, la Tour du Valat, institut de recherche pour la conservation des zones humides méditerranéennes, devient propriétaire des 120 hectares.
L'association « Les Marais du Verdier » associe les habitants du Sambuc à sa gestion. La gestion hydraulique, qui s'inspire des cycles hydrologiques méditerranéens (inondation hivernale, assec estival), favorise sa forte valeur écologique. Pâturage, suivis scientifiques, découverte de la nature, chasse, activités artistiques, sont proposés dans un esprit de concertation. Les digues sont ouvertes à la promenade à pied ou à vélo.
Attention : Des chevaux circulent en toute liberté dans l'ensemble des marais. Sur le marais Ouest uniquement, des vaches pâturent de mai à septembre (espace clos) et la chasse y a lieu le mercredi et le samedi de mi-septembre à fin janvier.

www.lesmaraisduverdier.fr

graphisme et illustrations : Cyril GRAND

Tour du Valat – Institut de recherche pour la conservation des zones humides méditerranéennes
les marais du Verdier
Interreg Mediterranean – WetNet

Taureau Camargue et Héron pourpré

Les Marais du Verdier, une gestion concertée

Les Baisses (Marais ouest)

En automne et début d'hiver, les canards se nourrissent dans ce marais inondé. A la fin de la saison de chasse et lors de la migration de printemps, nettes rousses, chipeaux, sarcelles, utilisent le site comme remise diurne. Canards et foulques peuvent y nicher. En été, les taureaux et un assec estival contrôlent le développement de la végétation. Les oiseaux de steppe, Alouette des champs, Oedicnème criard, Glaréole à collier viennent s'y alimenter et parfois y nicher.

Le Pesquier

Fauvettes aquatiques, hérons, râles nichent dans ce massif de roseaux maintenu inondé. Les tiges offrent un support ou un matériau de construction des nids. Les invertébrés, alevins, batraciens y abondent au temps des nichées.

Blongios nain

La Palunette

Elle est couverte d'une végétation dense de roseaux et de tamaris., Vous pourrez, avec de la chance, y observer le Sanglier ou le Butor étoilé. Le matin ou le soir, le premier y pataugeb bruyamment, l'autre y pousse, au printemps, son chant semblable à une corne de brume.

Butor étoilé

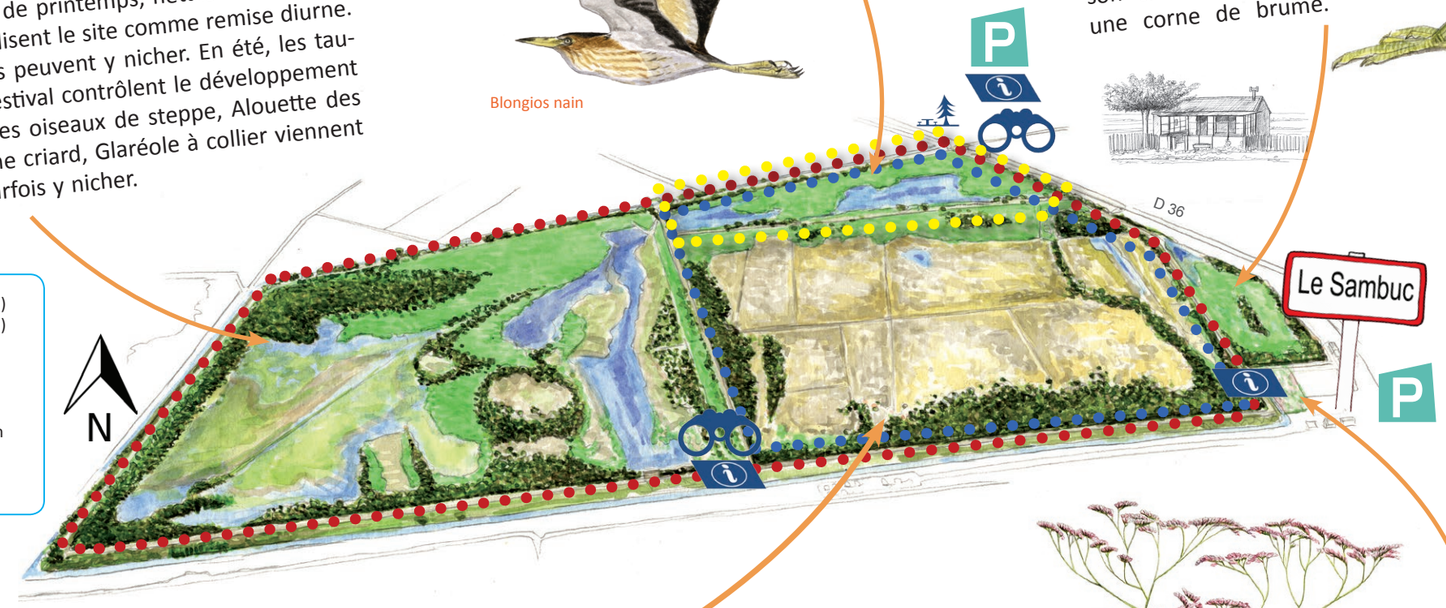

Chevalier sylvain

Saladelle de Narbonne

Une mosaïque de zones humides camarguaises remarquables par leur biodiversité, gérées collectivement en respectant les cycles naturels. Le site est un support de multi-usages et d'événements concertés qui favorisent le lien social et le bien-être.

Les Enganes

Seul le régime naturel des pluies y apporte de l'eau. De nombreux limicoles (vanneaux, chevaliers, bécassines, échasses,...) s'y alimentent. Les chevaux pâturent les prés salés à Aster maritime, Orge maritime et Arroche couchée, d'où émergent à l'automne des tapis denses de salicornes annuelles. La partie centrale au sol dénudé par le piétinement, dite «chaumadou», est recherchée par les chevaux aux heures chaudes de l'été. Dépourvue de végétation, elle est moins fréquentée par la « mangeance » (nuées de taons, arabis, mouches et moustiques) et propice aux bains de poussière déparasitants.

Le Clos des saladelles

Cet enclos est riche de plus de 100 espèces de plantes ! L'association végétale à Chiendent du littoral et Trèfle maritime, caractéristique des prés salés, est parsemée de saladelles et de tapis d'obiones. Dans les zones basses, la sansouire règne avec son cortège de salicornes et de soudes. Bien que peu étendus, ces milieux à forte valeur patrimoniale sont à préserver en priorité.

Les activités aux Marais

Chasse

Quelques membres de l'association chassent sur le Marais Ouest, de mi-septembre à fin janvier, uniquement le mercredi et le samedi. Les chasseurs sont tenus d'utiliser des munitions sans plomb et de remplir un carnet de suivi.

Oie cendrée

Pâturage des taureaux

Une manade de quelques dizaines de vaches « Camargue » accompagnées de leurs veaux est parquée dans le Marais Ouest de mai à aout. Le pâturage limite la densification de la végétation, ouvre le marais, permettant ainsi une activité de chasse aux oiseaux d'eau.

Escargot «Missounenque» (*Theba pisana*)

Chevaux et hérons garde-boeufs

Coupe du roseau

Menée jusqu'en 2010, cette activité traditionnelle est aujourd'hui interrompue pour favoriser la nidification des oiseaux dans la roselière du Pesquier.

Pêche

Elle n'est praticable que dans ce petit bassin maintenu en eau et dans le canal de ceinture du marais. Certaines années, le bassin doit être temporairement vidé pour stimuler la croissance du roseau et minéraliser la matière organique dans le sol.

Cigogne blanche

Pâturage des chevaux

Les chevaux pâturent sur l'ensemble du site. Ils appartiennent aux habitants membres de l'association. Ils peuvent venir vers vous. Ne les nourrissez pas. N'ayez aucune crainte. Soyez simplement vigilants avec les enfants. Ils sont soignés collectivement, et traités avec des vermifuges aussi peu toxiques que possible pour préserver les insectes qui dégradent crottin et bouses.

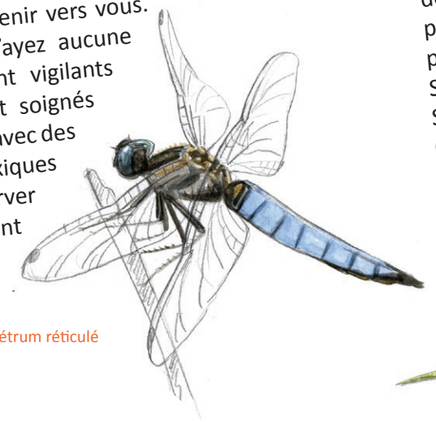

Orthétrum réticulé

Recensement d'oiseaux

Deux visites printanières au petit matin permettent d'estimer le nombre de couples nicheurs de chaque espèce sur l'ensemble du site et de suivre l'évolution de l'avifaune au fil des années.

Cueillettes sauvages

Pratiquées traditionnellement par les habitants du village, elles sont le prétexte à des sorties botaniques et font l'objet de dégustations festives.

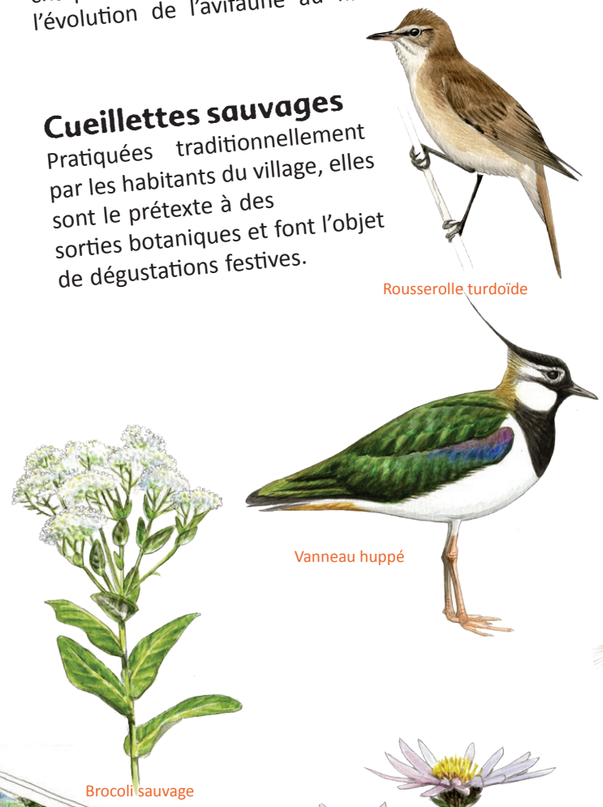

Rousserolle turdoïde

Vanneau huppé

Brocoli sauvage

Suivis floristiques

Les différents suivis floristiques ont permis d'identifier plus de 200 espèces de plantes terrestres et aquatiques, parmi lesquelles deux espèces protégées nationales:

Salicaire à trois bractées

Saladelle dense

Quatre espèces protégées régionales:

Cresse de Crète

Crypsis en forme d'aiguillon

Crypsis faux choin

Zannichellie des marais

Aster maritime

Lézard vert

Quelques habitants à voir ou à entendre

Sanglier

Pipistrelle

Œdicnème criard

Ragondin

Massette australe

Rainette méridionale

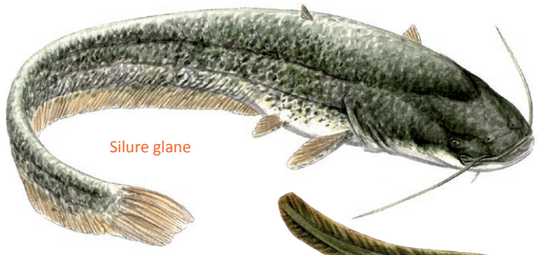

Silure glane

Anguille

Réalisation : Association des Marais du Verdier/Maquette et illustrations : Cyril GIRARD/Impression : Impact Imprimerie -2019-